PLUNGĖS RAJONO SAVIVALDYBĖS TERITORIJOS BENDROJO PLANO KEITIMAS

SPRENDINIŲ KONKRETIZAVIMAS PAGRINDINIS BRĖŽINYS

NEKILNOJAMŲJŲ KULTŪROS VERTYBIŲ EKSPLIKACIJA

Eil. Nr.	Unikalus kodas	Pavadinimas	Statusas
1	447	Bukantės dvaro sodybos fragmentai	Paminklas
2	442	Gintautėnės Šv. evangelisto Mato bažnyčios ir dvaro pastatų kompleksio liekanos	Registrinis
3	447	Platelių dvaro sodyba	Vietoštės saugomas
4	800	Šaltalių dvaro sodybos pong namas	Vietoštės saugomas
5	988	Plungės dvaro sodyba	Vietoštės saugomas
6	1531	Varpinė	Vietoštės saugomas
7	1532	Akvedukų Šv. M. Marijos Nekalto Prasidėjimo bažnyčios statinių kompleksas	Paminklas
8	1533	Varnėnų mažųjų pastatas	Vietoštės saugomas
9	1534	Gintautėnės Šv. evangelisto Mato bažnyčios ir dvaro pastatų kompleksio Šv. evangelisto Mato bažnyčia	Registrinis
10	1536	Kulių kapinių koplytėlė	Vietoštės saugomas
11	1538	Medžių Motiejaus emocinėtiklėtojimo sodybos svirnas	Vietoštės saugomas
12	1539	Sedmos	Registrinis
13	1540	Berčiūnų Šv. Stanislovo bažnyčios pastatų kompleksas	Registrinis
14	1545	Sedmos	Registrinis
15	1547	Medžių emocinėtiklėtojimo sodyba	Vietoštės saugomas
16	1548	Platelių Šv. apostolų Petro ir Paulaus bažnyčios statinių kompleksas	Vietoštės saugomas
17	1550	Sedmos	Registrinis
18	1553	Bukantės, kopūstai	Vietoštės saugomas
19	1555	Šaltalių dvaro sodyba	Vietoštės saugomas
20	1556	Namas	Registrinis
21	1558	Žemaičių Kalvarijos sakralinių statinių ansamblis	Paminklas
22	1786	Plungės kapinių Šv. Jono Krikštytojo koplytėlė	Vietoštės saugomas
23	2468	Vadžių piliakalnis	Vietoštės saugomas
24	2492	Mačiūnų kapinynas	Vietoštės saugomas
25	2497	Šeriūnai II	Registrinis
26	2498	Kaupinių piliakalnis, vad. Pilis, Pilaitė	Vietoštės saugomas
27	2499	Šeriūnai	Registrinis
28	2501	Degimų kapinynas, gyvenvietė	Registrinis
29	2705	Plungės Šv. Žvejonės paminklas	Paminklas
30	2738	Poilo Vitauto Mačernio Žuliės vaikų kryžius	Vietoštės saugomas
31	2753	1861-1862 m. Tašių apskritės valstiečių pasipriešinimo vado Antano Vaičiočio gimtosios sodybos atminties vieta	Registrinis
32	2790	Paminklas Lietuvos 1400-ųjų 1000 m. jubiliejui	Registrinis
33	2791	Paminklas 1940-1953 m. kariečių atminimui	Registrinis
34	2792	Paminklas išsigelbėjusiems iš Jono Krikštytojo skulptūrine kompozicija	Registrinis
35	3240	Kalnas ved. Alkos, kitap Aukos kalnu	Vietoštės saugomas
36	4502	Lietuvos Nepriklausomybės deklaravimo paminklas	Paminklas
37	4503	Krogyniečių Juozo ir Ievos Grušių kapas	Registrinis
38	4504	Lietuvos partizanų užkasimo vieta ir kapai	Registrinis
39	4505	Varkalių kamo pirmasis kopytėsytėjas	Registrinis
40	4507	Varkalių kamo antras kopytėsytėjas	Registrinis
41	4540	Mosėdžio kapinės, vad. Bažnyčia, Kapai	Paminklas
42	5452	Plungės piliakalnis, ved. Pilkalnis, Pilies	Vietoštės saugomas
43	5454	Plungės piliakalnis II, ved. Pilies	Vietoštės saugomas
44	5455	Akvedukų kapinynas, ved. Dūkšo rėtiu	Vietoštės saugomas
45	5456	Ungulių, Plaščenės, Rūdaičių kapinynas	Vietoštės saugomas
46	5457	Vilkų piliakalnis, ved. Alkos kalnu	Vietoštės saugomas
47	5458	Babrynėnų kapinynas	Registrinis
48	5459	Dūkšių, Jagučių kapinynas	Vietoštės saugomas
49	5460	Piliakalnis, ved. Pilaitė	Vietoštės saugomas
50	5461	Nūgarų piliakalnis, ved. Pilaitė	Vietoštės saugomas
51	5462	Surbių, Jodėnų piliakalnis, ved. Pilimi	Paminklas
52	5469	Gandingos kalnas, ved. Apiesno kalnu	Vietoštės saugomas
53	5470	Gandingos kapinynas	Paminklas
54	5472	Nausodžio, Varkalių piliakalnis II, ved. Pilaitė	Registrinis
55	5473	Nausodžio, Mardosų kapinynas, ved. Kapkalnis, Kapkalnėnų	Paminklas
56	5475	Žemės, Žilėnėnų, ved. Žemės	Vietoštės saugomas
57	5476	Žemės, Žilėnėnų, ved. Žemės, kapinynas	Vietoštės saugomas
58	5477	Kalnas ved. Alkos, kitap Aukos kalnu	Vietoštės saugomas
59	5478	Gintautėnės piliakalnis, ved. Pilis	Paminklas
60	5479	Gintautėnės kapinynas	Registrinis
61	5480	Kalnas ved. Alkos kalnu	Vietoštės saugomas
62	5481	Akmuo ved. Vėrno akmeniu	Vietoštės saugomas
63	5483	Platelių piliakalnis, ved. Pilies sala	Paminklas
64	5484	Užpelkių piliakalnis, ved. Pilaitė	Paminklas
65	5486	Stalgėnų piliakalnis	Paminklas
67	5493	Degimų piliakalnis II, ved. Piliakalnu	Paminklas
68	5494	Piliakalnis, ved. Pilaitė	Paminklas
69	5495	Plūkonų piliakalnis, ved. Pilis	Paminklas
70	5496	Piliakalnis II, ved. Pilies kalnu	Paminklas
71	5497	Piliakalnis, ved. Pilaitė	Paminklas
72	5498	Žemės senovės gyvenvietė	Vietoštės saugomas
73	5501	Žemaičių Kalvarijos kapinynas, vad. Žvėrdro kalnu	Vietoštės saugomas
74	5502	Kalnas ved. Akmeniu, kitap Akmo kalnu	Vietoštės saugomas
75	5640	Akmuo su "Kūnvis pėdut"	Vietoštės saugomas
76	6641	Grigaičių piliakalnis, ved. Pilaitė	Paminklas
77	6644	Surbių kapinynas ved. Vėnų kalnu	Vietoštės saugomas
78	6646	Senkapis II	Registrinis
79	6663	Plūsnės kapinynas	Vietoštės saugomas
80	6665	Senkapis II	Registrinis
81	6666	Surbių kapinynas, ved. Mėčinkapių	Vietoštės saugomas
82	6670	Žemaičių Kalvarijos piliakalnis, ved. Šv. Jono kalnu	Vietoštės saugomas
84	10535	Senų kleboną	Vietoštės saugomas
85	11080	Rašytojas, pedagogas, lietuvių tautinio sąjūdžio veikėjas Marijos Pečkauskaitės-Šatrijos Raganos gimtosios sodybos vieta	Vietoštės saugomas
86	11081	Bukantės dvaro sodybos fragmentų pong namas	Vietoštės saugomas
87	11083	Antiko pasaulio karo Sovietų Sąjungos karių palaidojimo vieta	Vietoštės saugomas
88	11083	Plungės Žydų Žudynių vieta, kapai, ir paminklas žuvusiems	Vietoštės saugomas
89	11083	Kulių Šv. evangelisto Stanislovo bažnyčios statinių kompleksio žydų palaidojimo	Vietoštės saugomas
90	11083	Plungės Žydų Žudynių vieta ir kapai	Vietoštės saugomas
91	11085	Kulių Žydų Žudynių vieta ir kapai	Vietoštės saugomas
92	11089	Salantų Žydų Žudynių vieta ir kapai	Registrinis
93	11090	Poilo Vitauto Mačernio kapas	Paminklas
94	11091	Plungės kapinių pirma koplytėlė	Vietoštės saugomas
95	13190	Plungės kapinių antra koplytėlė	Vietoštės saugomas
96	13107	Mėnų kamo koplytėlė	Vietoštės saugomas
97	13108	Getaučių kamo pirmas koplytėsytėjas	Vietoštės saugomas
98	13109	Getaučių kamo koplytėlė	Vietoštės saugomas
99	13111	Skunvų kamo koplytėsytėjas	Vietoštės saugomas
100	13113	Jagučių kamo koplytėlė	Vietoštės saugomas
101	13114	Mažųjų kamo koplytėlė	Registrinis
102	13183	Kopūstai	Registrinis
103	13185	Kopūstai kaps	Registrinis
104	13187	Kulių kamo stogastėsytėjas	Registrinis
105	13188	Kopūstai	Registrinis
106	13220	Gintautėnės kamo koplytėlė	Registrinis
107	13211	Dovainių kamo pirmas koplytėsytėjas	Registrinis
108	13212	Dovainių kamo antras koplytėsytėjas	Registrinis
109	13213	Dovainių kamo antra koplytėlė	Registrinis
110	13214	Dovainių kamo pirma koplytėlė	Registrinis
111	13241	Paežerės Rūdaičių kamo antras koplytėsytėjas	Registrinis
112	13250	Paežerės Rūdaičių kamo koplytėsytėjas	Registrinis
113	13266	Kopūstėnėlės su ornamentuotu kryžiu ir Marijos Mažeikinogosios skulptūra	Registrinis
114	13275	Kadačių kamo koplytėsytėjas	Registrinis
115	13276	Kadačių kamo koplytėlė	Registrinis
116	13296	Degutų kamo koplytėlė	Registrinis
117	13302	Plūkonų kamo pirma koplytėlė	Registrinis
118	13306	Plūkonų kamo antra koplytėlė	Registrinis
119	13307	Kopūstėnė	Registrinis
120	13308	Kopūstėnėsytėjas	Registrinis
121	13309	Kopūstėnėsytėjas	Registrinis
122	13310	Kopūstėnė	Registrinis
123	13312	Vinovėnų kamo koplytėsytėjas	Registrinis
124	13315	Vinovėnų kamo antra koplytėlė	Registrinis
125	13316	Vinovėnų kamo pirma koplytėlė	Registrinis
126	13317	Akolių kamo koplytėlė	Registrinis
127	13319	Kepsėnėlių kamo koplytėsytėjas	Registrinis
128	13320	Kopūstėnė	Registrinis
129	13321	Kopūstėnėsytėjas	Registrinis
130	13322	Kopūstėnės kamo koplytėlė	Registrinis
131	13500	Kopūstėnė	Registrinis
132	13502	Kopūstėnėsytėjas	Registrinis
133	13503	Kopūstėnėsytėjas	Registrinis
134	13505	Kopūstėnėsytėjas	Registrinis
135	13506	Kopūstėnėsytėjas	Registrinis
136	13507	Kopūstėnėsytėjas	Registrinis
137	13508	Kopūstėnėsytėjas	Registrinis
138	15101	Kumčių kamo koplytėsytėjas	Registrinis
139	15102	Mažųjų Mostaičių kamo koplytėlė	Registrinis
140	15103	Reisių kamo koplytėsytėjas	Registrinis
141	15104	Šemulių kamo koplytėlė	Registrinis
142	15105	Mardosų kamo stogastėsytėjas	Registrinis
143	15106	Šemulių kamo koplytėsytėjas	Registrinis
144	15121	Vaitkų kamo koplytėsytėjas	Registrinis
145	15122	Bučnių kamo koplytėlė	Registrinis
146	15123	Paežerės Rūdaičių kamo koplytėlė	Registrinis
147	15124	Šiaulių kamo koplytėlė	Registrinis
148	15125	Medžiaus kamo koplytėlė	Registrinis
149	15126	Kumčių kamo koplytėlė	Registrinis
150	15127	Krogyniečių Vincento Jūlės kapas	Vietoštės saugomas
151	15128	Šv. evangelisto Mateusz bažnyčia	Vietoštės saugomas
152	15131	Nūnėnų kamo koplytėsytėjas	Registrinis
153	15132	Nūnėnų kamo koplytėlė	Registrinis
154	15133	Platelių kapinynas	Registrinis
155	15134	Šaltalių kamo koplytėlė	Vietoštės saugomas
156	15135	Platelių dvaro vieta, ved. Dvaro kalva, Šventorkalnu	Vietoštės saugomas
157	15136	Medžiaus piliakalnis	Paminklas
158	15137	Akvedukų piliakalnis, vad. Žvėrinu Ox	Vietoštės saugomas
159	15138	Gedraugėnų kapinynas II	Registrinis
160	15139	Gedraugėnų kapinynas	Registrinis
161	15141	Jacikevičių, Girkantės, Lilinėnėjų kapinynas, vad. Karalėnės, Šermukšnių kalnu	Paminklas
162	15142	Poilo Vitauto Mačernio sodybos vieta	Vietoštės saugomas
163	15143	Tauzdaičiėnės Stanislovo Raubos kapas	Vietoštės saugomas
164	15146	Krogyniečių Vincento Jūlės kapas	Vietoštės saugomas
165	15150	Namas	Registrinis
166	15170	Akvedukų meistrės sitorne dėlės	Registrinis
167	17119	Žemaičių Kalvarija	Paminklas
168	17180	Degimų piliakalnis	Paminklas
169	17181	Degimų kapinynas	Paminklas
170	20239	Kopūstėnėsytėjas	Registrinis
171	20240	Kopūstėnėsytėjas	Registrinis
172	20251	Kopūstėnė	Registrinis
173	21103	Plūkonų kamo pirmo ir apylinkių Žydų Žudynių vieta ir kapai	Vietoštės saugomas
174	21105	1918 m. vasario 16-osios Nepriklausomybės akto signatarė Stanislovo Narutavičiaus kapas	Paminklas
175	21124	Kalnas ved. Alkos, kitap Aukos kalnu	Vietoštės saugomas
176	21125	Kalnas ved. Gerasnėnėlis	Vietoštės saugomas
177	21126	Vinovėnų kalnas, vad. Alkos kalnu	Vietoštės saugomas
178	21313	Tiulių kamo senovės kapinės	Vietoštės saugomas
179	21323	Vinovėnų etnografiškėlėnės kamas	Registrinis
180	21324	Šeršnėnų etnografiškėlėnės kamas	Vietoštės saugomas
181	21339	Kulių Šv. vyskupo Stanislovo bažnyčios statinių kompleksio Kulių Šv. vyskupo Stanislovo bažnyčia	Vietoštės saugomas
182	21710	Kulių Šv. vyskupo Stanislovo bažnyčios statinių kompleksio Šventoriaus žograsis su vartais	Vietoštės saugomas
183	22134	1918 m. vasario 16-osios Lietuvos Nepriklausomybės Akto signatarė Jono Smilgevičiaus gimtosios sodybos vieta	Paminklas
184	23967	Gandingos piliakalnis su gyvenvietė	Paminklas
185	23969	Lukėnės piliakalnis su gyvenvietė	Paminklas
186	23970	Nausodžio, Varkalių piliakalnis su gyvenvietė	Paminklas
187	23971	Surbių piliakalnis su gyvenvietė	Paminklas
188	24011	Varkalių piliakalnis II, ved. Pilaitė	Paminklas
189	24402	Kulių Šv. vyskupo Stanislovo bažnyčios statinių kompleksas	Vietoštės saugomas
190	24403	Kulių Šv. vyskupo Stanislovo bažnyčios statinių kompleksio koplytėlė	Vietoštės saugomas
191	24798	Platelių dvaro sodybos Mudrų	Vietoštės saugomas
192	24799	Platelių dvaro sodybos rūsys	Vietoštės saugomas
193	24800	Platelių dvaro sodybos svirnas	Vietoštės saugomas
194	24801	Platelių dvaro sodybos arklės	Vietoštės saugomas
195	24802	Platelių dvaro sodybos ožrėnai	Vietoštės saugomas
196	24803	Platelių dvaro sodybos parkas	Vietoštės saugomas
197	26954	Šv. Stanislovo bažnyčia	Vietoštės saugomas
198	26955	Varpinė	Vietoštės saugomas
199	26956	Koplytėlė	Vietoštės saugomas
200	26960	Geležinkelio tiltas	Vietoštės saugomas
201	26961	Geležinkelio tiltas	Vietoštės saugomas
202	27101	Platelių senovės tiltas	Vietoštės saugomas
203	27404	Šaltalių dvaro sodybos svirnas	Vietoštės saugomas
204	27405	Šaltalių dvaro sodybos oranžerija - sodininko namas	Vietoštės saugomas
205	27406	Šaltalių dvaro sodybos ledainės liekanos	Vietoštės saugomas
206	27407	Šaltalių dvaro sodybos namas	Vietoštės saugomas
207	27408	Šaltalių dvaro sodybos tiluoto liekanos	Vietoštės saugomas
208	27409	Šaltalių dvaro sodybos arklės	Vietoštės saugomas
209	27410	Šaltalių dvaro sodybos alaus degyklė	Vietoštės saugomas
210	27411	Šaltalių dvaro sodybos vandens malūnas	Vietoštės saugomas
211	27412	Šaltalių dvaro sodybos boros fragmentai	Vietoštės saugomas
212	27413	Šaltalių dvaro sodybos parkas	Vietoštės saugomas
213	27518	Plungės Žydų kapinių dalis	Vietoštės saugomas
214	28609	Plungės Šv. Jono Krikštytojo bažnyčios pastatų kompleksas	Vietoštės saugomas
215	28660	Šv. Jono Krikštytojo bažnyčia	Vietoštės saugomas
216	28661	Žemaičių Kalvarijos sakralinių statinių ansamblio Šv. Mergelės Marijos Apsilankymo mažoji bazilika	Paminklas
217	28662	Žemaičių Kalvarijos sakralinių statinių ansamblio Šventoriaus boros ir vartai	Paminklas
218	28663	Žemaičių Kalvarijos sakralinių statinių ansamblio dominikonų vienuolinis namas	Paminklas
219	28664	Žemaičių Kalvarijos sakralinių statinių ansamblio kapitulinės	Paminklas
220	28665	Žemaičių Kalvarijos sakralinių statinių ansamblio Kryžiaus kelio I stotės koplytėlė	Paminklas
221	28666	Žemaičių Kalvarijos sakralinių statinių ansamblio Kryžiaus kelio II stotės koplytėlė	Paminklas
222	28667	Žemaičių Kalvarijos sakralinių statinių ansamblio Kryžiaus kelio III stotės koplytėlė	Paminklas
223	28668	Žemaičių Kalvarijos sakralinių statinių ansamblio Kryžiaus kelio IV stotės koplytėlė	Paminklas
224	28669	Žemaičių Kalvarijos sakralinių statinių ansamblio Kryžiaus kelio V stotės koplytėlė	Paminklas
225	28670	Žemaičių Kalvarijos sakralinių statinių ansamblio Kryžiaus kelio VI stotės koplytėlė	Paminklas
226	28671	Žemaičių Kalvarijos sakralinių statinių ansamblio Kryžiaus kelio VII ir VIII stotės koplytėlė	Paminklas
227	28672	Žemaičių Kalvarijos sakralinių statinių ansamblio Kryžiaus kelio IX stotės koplytėlė	Paminklas
228	28673	Žemaičių Kalvarijos sakralinių statinių ansamblio Kryžiaus kelio X stotės koplytėlė	Paminklas
229	28674	Žemaičių Kalvarijos sakralinių statinių ansamblio Kryžiaus kelio XI stotės koplytėlė	Paminklas
230	28675	Žemaičių Kalvarijos sakralinių statinių ansamblio Kryžiaus kelio XII stotės koplytėlė	Paminklas
231	28676	Žemaičių Kalvarijos sakralinių statinių ansamblio Kryžiaus kelio XIII stotės koplytėlė	Paminklas
232	28677	Žemaičių Kalvarijos sakralinių statinių ansamblio Kryžiaus kelio XIV stotės koplytėlė	Paminklas
233	28678	Žemaičių Kalvarijos sakralinių statinių ansamblio Kryžiaus kelio XV stotės koplytėlė	Paminklas
234	28679	Žemaičių Kalvarijos sakralinių statinių ansamblio Kryžiaus kelio XVI stotės koplytėlė	Paminklas
235	28680	Žemaičių Kalvarijos sakralinių statinių ansamblio Kryžiaus kelio XVII stotės koplytėlė	Paminklas
236	28681	Žemaičių Kalvarijos sakralinių statinių ansamblio Kryžiaus kelio XVIII stotės koplytėlė	Paminklas
237	28682	Žemaičių Kalvarijos sakralinių statinių ansamblio Kryžiaus kelio XIX stotės koplytėlė	Paminklas
238	28683	Žemaičių Kalvarijos sakralinių statinių ansamblio Kryžiaus kelio XX stotės koplytėlė	Paminklas
239	28684	Šv. M. Marijos Nekalto Prasidėjimo bažnyčia	Paminklas
240	28685	Varpinė	Paminklas
241	28686	Koplytėlė	Paminklas
242	28687	Šventoriaus boros su vartais	Paminklas
243	28688	Šaltalių Šv. evangelisto Mateusz bažnyčios statinių kompleksas	Vietoštės saugomas
244	28689	Šventoriaus boros su vartais	Vietoštės saugomas
245	28243	Medžiaus piliakalnio senovės kapinės	Vietoštės saugomas
246	28244	Mažųjų Mostaičių senovės kapinės	Vietoštės saugomas
247	28247	Mažųjų Mostaičių etnografiškėlėnės sodybos namas	Vietoštės saugomas
248	28248	Mažųjų Mostaičių etnografiškėlėnės sodybos namas	Vietoštės saugomas
249	28249	Mažųjų Mostaičių etnografiškėlėnės sodybos kartas su daržėnė	Vietoštės saugomas
248	28290	Paštaitų kapinėsės	Pradėta valstybės saugomo statuso panaikinimo procedūra
249	28291	Kulių Šv. vyskupo Stanislovo bažnyčios statinių kompleksio Šauros pastatas	Vietoštės saugomas
250	30343	Šaltenigės dvarvietė	Vietoštės saugomas
251	30344	Plungės kapinynas	Vietoštės saugomas
252	30345	Žemaičių Kalvarijos kapinynas II	Vietoštės saugomas
253	30346	Žemaičių Kalvarijos vienuolinė vieta	Vietoštės saugomas
254	31173	Gedraugėnų kapinynas	Registrinis
255	31174	Gedraugėnų, ved. Alkos kalnu	Registrinis
256	31853	Dovainių kalnas, vad. Gardėjo	Registrinis
257	32080	Platelių senovės kapinės	Registrinis
258	33107	Paštaitai	Registrinis
259	33108	Plungės Žydų žudynių vieta ir kapai	Registrinis
260	33528	Akvedukų Žydų žudynių vieta ir kapai	Registrinis
261	33677	Platelių Žydų žudynių vieta ir kapai	Registrinis
262	33678	Žemių piliakalnis	Registrinis
263	33696	Rūdėnėnų piliakalnis, ved. Pilaitė, Juodkalnu	Registrinis
264	33724	Gilaičių kapinynas	Registrinis
265	34585	Gandingos senovės gyvenvietė	Registrinis
266	34590	Gelečių piliakalnis su gyvenvietė	Registrinis
267	34724	Gandingos piliakalnis II, ved. Dūmapilis	Registrinis
268	35491	Jogaudų, Lankės kaimo kapinynas	Registrinis
269	35492	Gintautėnės Šv. evangelisto Mato bažnyčios ir dvaro pastatų kompleksas	Registrinis
270	37193	Gandingos Šv. Kazimiero kapinės	Registrinis
271	37973	Platelių Žydų žudynių vieta ir kapai	Registrinis
272	38478	Krogyniečių, Baukėnės Magdalenos Bankaitės (Bonkutės) kapas	Vietoštės saugomas
273	38525	Lietuvos nepriklausomos valstybės atstatymo akto signataro Broniziaus Lubio kapas	Vietoštės saugomas
274	39066	Medžiaus piliakalnis su gyvenvietė	Registrinis
275	39492	Plungės Šv. Mergelės Marijos Malonėgimosios koplytėlė	Registrinis
276	40469	Lietuvos partizanų užkasimo vieta ir kapai	Paminklas
277	42414	Degimų piliapynė	Registrinis
278	42495	Akolių piliakalnis, vad. Pilaitė	Registrinis
279	43407	Medžiaus kamo senovės kapinės, vad. Pilaitės kapas	Registrinis
280	44672	Žlibinėnės kamo senųjų kapinių II Lietuvos partizanų Edvardo Balso-Marčiulio kapo kompleksas	Vietoštės saugomas
281	44739	Lietuvos partizanų Antano Dvarono-Dedės ir Juozo Karbonisko-Papardžio kapas	Registrinis

LANKYTINŲ VIETŲ SĄRAŠAS

(patvirtintas Plungės rajono savivaldybės tarybos sprendimu 2018-11-29 d. Nr. T1-239)

Nr.	Pavadinimas	Seniūnija
1.	Plungės dvaro sodyba	Plungės miesto sen.
2.	Šv. Jono Krikštytojo bažnyčia	Plungės miesto sen.
3.	Plungės senosios kapinės. Vilius Šventųjų koplytėlė	Plungės miesto sen.
4.	Lukas su Šv. Mergės Marija skulptūra	Plungės miesto sen.
5.	Plungės Šv. Pirojono paminklas	Plungės miesto sen.
6.	Plungės Žydų senųjų kapinių dalis	Plungės miesto sen.
7.	Lietuvos Nepriklausomybės deklaravimo paminklas	Plungės miesto sen.
8.	Senoji kleboną, kuriuje gyveno tilžiečiai Konstantinas Ciurlionis	Plungės miesto sen.
9.	Lietuvos nepriklausomos valstybės atstatymo akto signataro Broniškio Lubio kapas	Plungės miesto sen.
10.	Alsėdžių Šv. M. Marijos Nekalto Prasidėjimo bažnyčios statinių kompleksas	Alsėdžių sen.
11.	1918 m. vasario 16-osios Nepriklausomybės akto signataro Stanislovo Narutavičiaus kapas	Alsėdžių sen.
12.	Alsėdžių piliakalnis, vad. Žvėrinyčia	Alsėdžių sen.
13.	R. Laimos tautodailės ekspozicija	Alsėdžių sen.
14.	Vandens malūnas, L. Černiausko meno galerija	Babrungo sen.
15.	Kulių Šv. vyskupo Stanislovo bažnyčios statinių kompleksas	Kulių sen.
16.	Krygniečių Juozo ir Ievos Grušių kapas. Kulių mst. kapinės	Kulių sen.
17.	Nepriklausomybės paminklas	Kulių sen.
18.	Kulių bažnyčios kleboną. Kulių krašto ekspozicija	Kulių sen.
19.	Gandingos archeologinis kompleksas	Nausodžio sen.
20.	Gandingos archeologinio kompleksio Varkalių piliakalnis	Nausodžio sen.
21.	1861-1862 m. Tašių apskritės valstiečių pasipriešinimo vado Antano Vaičiočio paminklas	Nausodžio sen.
22.	Kaušėnų holokausto aukų memorialas.	Nausodžio sen.
23.	Mingėlės ąžuolas	Nausodžio sen.
24.	Jogaudų ąžuolynas koktėlas	Paukštakių sen.
25.	Platelių dvaro sodyba	Platelių sen.
26.	Platelių dvarvietė, ved. Dvaro kalva, Šventorkalnu	Platelių sen.
27.	Platelių Šv. apostolų Petro ir Paulaus bažnyčios statinių kompleksas	Platelių sen.
28.	Beržoro Šv. vyskupo Stanislovo bažnyčios statinių kompleksas	Platelių sen.
29.	Beržoro Kristaus kelio koplytėlės	Platelių sen.
30.	Beržoro etnografiškėlėnės kamas	Platelių sen.
31.	Beržoro k. senosios kapinės. Tautodailininko Stanislovo Raubos kapas	Platelių sen.
32.	Gintautėnės Šv. evangelisto Mato bažnyčios ir dvaro pastatų kompleksas	Platelių sen.
33.	Kalnas ved. Alkos kalnu	Platelių sen.
34.	Užpelkių piliakalnis, ved. Pilaitė	Platelių sen.
35.	Šaltojo karo ekspozicija	Platelių sen.
36.	Tautodailininko Kazio Straupos kėlėvė	Platelių sen.
37.	V. Jaugėlės tautodailės ekspozicija	Platelių sen.
38.	Siberijos ąžuolyglės koktėlas	Platelių sen.
39.	Platelių ežero ąžuolyglės akstėlė	Platelių sen.
40.	Lituanų atminimo sodas	Platelių sen.
41.	Šeriės pažintinis takas	Platelių sen.
42.	Rūdėnėnės pažintinis takas	Platelių sen.
43.	Staigėnų Šv. apostolų Petro ir Paulaus bažnyčia	Staigėnų sen.
44.	Staigėnų piliakalnis	Staigėnų sen.
45.	Šatėkių dvaro sodyba	Šatėkių sen.
46.	Šv. evangelisto Morkaus bažnyčia	Šatėkių sen.
47.	Rašytojos Žemaitės memorialinė ekspozicija	Šatėkių sen.
48.	Pakutuvėnų Šv. Antano Paduviečio bažnyčia	Šatėkių sen.
49.	Reginos ir Justino Jonušų tautodailės – etnografijos muziejus	Šatėkių sen.
50.	Bukantės kapinės	Šatėkių sen.
51.	Tautodailininko Stanislovo Raubos gimtinė	Šatėkių sen.
52.	Žemaičių Kalvarijos sakralinių statinių ansamblio Šv. Mergelės Marijos Apsilankymo mažoji bazilika	Žemaičių Kalvarijos sen.
53.	Kryžiaus kelio Žemaičių Kalvarijos sakralinių statinių ansamblis	Žemaičių Kalvarijos sen.
	Žemaičių Kalvarijos senosios kapinės. Kryžiniškio Vincento Jukšos, tautodailininko Konstantino Bruožo ir Sonoeckių šeimos kapai	
54.	Žemaičių Kalvarijos kapinynas, vad. Žvėrdro kalnu. Paminklas vyskupui M. Valančiui, gasninės	Žemaičių Kalvarijos sen.
55.	boklėtas	Žemaičių Kalvarijos sen.
56.	Degrinių kapinynas	Žemaičių Kalvarijos sen.
57.	Degrinių piliakalnis. Degrinių kapinynas	Žemaičių Kalvarijos sen.
58.	Degrinių Jėzaus Nazariečio bažnyčia	Žemaičių Kalvarijos sen.
59.	Plūkonų piliakalnis, ved. Pilis	Žemaičių Kalvarijos sen.
60.	Energetikų skulptūrų ir geometrinių figūrų parkas	Žemaičių Kalvarijos sen.
61.	Sorų koplytėlė	Žemaičių Kalvarijos sen.
62.	Gavėnų ąžas	Žemaičių Kalvarijos sen.
63.	Vilių akmenis	Žemaičių Kalvarijos sen.
64.	Rūdo Vytauto Mačernio ekspozicija	Žemaičių Kalvarijos sen.
65.	Žemaičių Kalvarijos piliakalnis, vad. Šv. Jono kalnu	Žemaičių Kalvarijos sen.
66.	Atminties kopytėlė. Pirmosios bažnyčios vieta	Žemaičių Kalvarijos sen.
67.	Paminklas vyskupui M.Valančiui	Žemaičių Kalvarijos sen.
68.	Šarnelės piliakalnis su gyvenvietė	Žemaičių Kalvarijos sen.
69.	Jazzeckėlių piliakalnis, vad. Pilaitė	Žemaičių Kalvarijos sen.
69.	Pepinėnės pažintinis takas	Žemaičių Kalvarijos sen.
	Rašytojos, pedagogės, lietuvių tautinio sąjūdžio veikėjos Marijos Pečkauskaitės-Šatrijos Raganos	
70.	gimtosios sodybos vieta	Žlibinų sen.
71.	Akmuo, ved. Dievo stalu	Žlibinų sen.
72.	Kamačiūnų Šv. Mergelės Marijos Nekaltojo Prasidėjimo bažnyčia	Žlibinų sen.
73.	Žlibinų Šv. Mergelės Marijos Krikštūnės Pagalbos bažnyčia	Žlibinų sen.
74.	Profesoriaus Igno Končiaus gimtinė	Žlibinų sen.

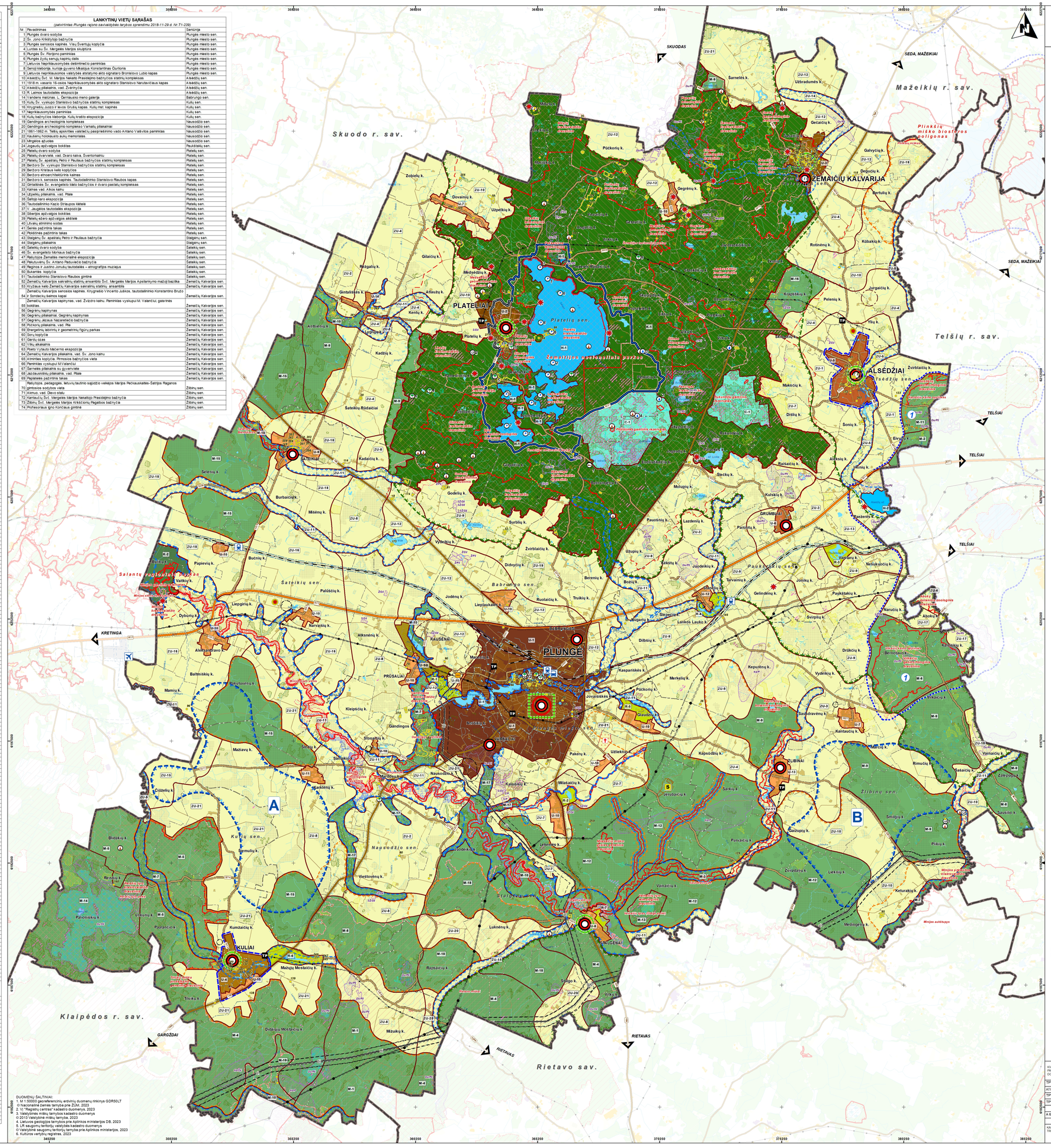

DUOMENŲ ŠALTINIAI:
1. M 1:50000 georeferencinių erdvinių duomenų rinkinys GDR50LT © Nacionalinė Žemės tarnyba prie ŽŪM, 2023
2. V/ "Regėjų centras" kadastro duomenys, 2023
3. Valstybinės miškų tarnybos kadastro duomenys © 2013 Valstybinės miškų tarnyba, 2023
4. Lietuvos