PLUNGĖS RAJONO SAVIVALDYBĖS TERITORIJOS BENDROJO PLANO KEITIMAS

SPRENDINIŲ KONKRETIZAVIMAS VISUOMENĖS PASIŪLYMŲ BRĖŽINYS

NEKILNOJAMŲJŲ KULTŪROS VERTYBIŲ EKSPLIKACIJA

Eil. Nr.	Unikalus kodas	Pavadinimas	Statusas
1	440	Bukantės dvaro sodybos fragmentai	Paminklas
2	442	Gintališkės Šv. evangelisto Mato bažnyčios ir dvaro pastatų komplekso klebonija	Registrinis
3	447	Platelių dvaro sodyba	Valstybės saugomas
4	450	Šateikių dvaro sodybos ponų namas	Valstybės saugomas
5	988	Plungės dvaro sodyba	Paminklas
6	1531	Varpinė	Valstybės saugomas
7	1532	Alsėdžių Švč. M. Marijos Nekalto Prasidėjimo bažnyčios statinių kompleksas	Paminklas
8	1533	Vandens malūno pastatas	Valstybės saugomas
9	1534	Gintališkės Šv. evangelisto Mato bažnyčios ir dvaro pastatų komplekso Šv. evangelisto Mato bažnyčia	Registrinis
10	1536	Kulių kapinių koplyčia	Valstybės saugomas
11	1538	Mažųjų Mostaičių etnoarchitektūrinės sodybos svirnas	Valstybės saugomas
12	1543	Svirnas	Registrinis
13	1545	Beržoro Šv. Stanislovo bažnyčios pastatų kompleksas	Valstybės saugomas
14	1546	Svirnas	Registrinis
15	1547	Medsėdžių etnoarchitektūrinė sodyba	Valstybės saugomas
16	1548	Platelių Šv. apaštalų Petro ir Pauliaus bažnyčios statinių kompleksas	Valstybės saugomas
17	1550	Svirnas	Registrinis
18	1553	Bukantės koplyčia	Valstybės saugomas
19	1555	Šateikių dvaro sodyba	Valstybės saugomas
20	1556	Namas	Registrinis
21	1558	Žemaičių Kalvarijos sakralinių statinių ansamblis	Paminklas
22	1786	Plungės kapinių Šv. Jono Krikštytojo koplyčia	Valstybės saugomas
23	2488	Vaištarų pilkapis	Valstybės saugomas
24	2492	Mačiūkių kapinynas	Valstybės saugomas
25	2497	Senkapiai II	Registrinis
26	2498	Kepurėnų piliakalnis, vad. Pile, Pilale	Registrinis
27	2499	Senkapiai	Registrinis
28	2561	Gegrėnų senovės gyvenvietė	Registrinis
29	2735	Plungės Šv. Florijono paminklas	Registrinis
30	2736	Poeto Vytauto Mačernio žūties vietos kryžius	Registrinis
31	2753	1861-1862 m. Telšių apskrities valstiečių pasipriešinimo vado Antano Vaišvilos gimtosios sodybos atmintina vieta	Registrinis
32	2790	Paminklas Lietuvos krikšto 600 m. jubiliejui	Registrinis
33	2791	Paminklas 1940-1953 m. kankinių atminimui	Registrinis
34	2792	Paminklas-stogastulpis su Jono Krikštytojo skulptūrine kompozicija	Registrinis
35	3240	Kalnas vad. Alkos, kitaip Aukos kalnu	Valstybės saugomas
36	4502	Lietuvos Nepriklausomybės dešimtmečio paminklas	Registrinis
37	4503	Knygnešių Juozo ir Ievos Grušių kapas	Registrinis
38	4504	Lietuvos partizanų užkasimo vieta ir kapai	Registrinis
39	4926	Varkalių kaimo pirmas koplytstulpis	Registrinis
40	4927	Varkalių kaimo antras koplytstulpis	Registrinis
41	4946	Visvainių kaimo antrasis koplytstulpis	Registrinis
42	5451	Plungės piliakalnis, vad. Pabrėžos pilale	Paminklas
43	5452	Plungės piliakalnis II, vad. Pilale	Registrinis
44	5454	Pakutuvėnų piliakalnis, vad. Pilale	Paminklas
45	5455	Alsėdžių kapinynas, vad. Dokšo rėžiu	Valstybės saugomas
46	5456	Uogučių, Paežerės, Rūdaičių kapinynas	Valstybės saugomas
47	5457	Vilkų alkakalnis, vad. Alkos kalnu	Valstybės saugomas
48	5458	Babrungėnų kapinynas	Registrinis
49	5459	Didvyčių, Jazdaičių kapinynas	Valstybės saugomas
50	5460	Piliakalnis, vad. Pilale	Registrinis
51	5461	Nugarių piliakalnis, vad. Pilale	Registrinis
52	5462	Surblių, Jodėnų piliakalnis, vad. Pilimi	Paminklas
53	5469	Gandingos kalnas, vad. Apieros kalnu	Valstybės saugomas
54	5470	Gandingos kapinynas	Paminklas
55	5472	Nausodžio, Varkalių piliakalnis II, vad. Pilale	Registrinis
56	5473	Nausodžio, Mardosų kapinynas, vad. Kapkalniu, Kapukalniu	Paminklas
57	5474	Stanelių piliakalnis, vad. Senpiliu	Paminklas
58	5476	Dovainių, Dvarviečių, Užpelkių kapinynas	Valstybės saugomas
59	5477	Kalnas vad. Alkos, kitaip Aukos kalnu	Valstybės saugomas
60	5478	Gintališkės piliakalnis, vad. Pile	Paminklas
61	5479	Gintališkės kapinynas	Paminklas
62	5480	Kalnas vad. Alkos kalnu	Valstybės saugomas
63	5481	Akmuo vad. Velnio akmeniu	Valstybės saugomas
64	5483	Platelių piliavietė, vad. Pilies sala	Paminklas
65	5484	Užpelkių piliakalnis, vad. Pilale	Paminklas
66	5486	Stalgėnų piliakalnis	Paminklas
67	5493	Gegrėnų piliakalnis II, vad. Pelekalniu	Paminklas
68	5494	Piliakalnis, vad. Pilale	Registrinis
69	5495	Pūčkorių piliakalnis, vad. Pile	Paminklas
70	5496	Piliakalnis II, vad. Pilies kalnu	Registrinis
71	5497	Piliakalnis III, vad. Pile	Registrinis
72	5498	Šarnelės senovės gyvenvietė	Valstybės saugomas
73	5501	Žemaičių Kalvarijos kapinynas, vad. Žvizdro kalnu	Valstybės saugomas
74	5502	Kalnas vad. Alkokalniu, kitaip Alkvos kalnu	Valstybės saugomas
75	6640	Akmuo su "Karvės pėda"	Valstybės saugomas
76	6641	Grigaičių piliakalnis, vad. Pilale	Paminklas
77	6644	Surblių kapinynas vad. Varių kalva	Valstybės saugomas
78	6646	Senkapis II	Registrinis
79	6653	Prūsalių kapinynas	Valstybės saugomas
80	6655	Senkapis II	Registrinis
81	6660	Godelių kapinynas, vad. Milžinkapiu	Valstybės saugomas
82	6670	Žemaičių Kalvarijos piliakalnis, vad. Šv. Jono kalnu	Valstybės saugomas
83	6676	Akmuo, vad. Dievo stalu	Valstybės saugomas
84	10535	Senoji klebonija	Valstybės saugomas
85	10536	Rašytojos, pedagogės, lietuvių tautinio sąjūdžio veikėjos Marijos Pečkauskaitės-Šatrijos Raganos gimtosios sodybos vieta	Valstybės saugomas
86	10537	Bukantės dvaro sodybos fragmentų ponų namas	Paminklas
87	11081	Antrojo pasaulinio karo Sovietų Sąjungos karių palaidojimo vieta	Registrinis
88	11082	Plungės žydų žudynių vieta, kapas ir paminklas fašizmo aukoms	Registrinis
89	11083	Kulių Šv. vyskupo Stanislovo bažnyčios statinių komplekso rytų pastatas	Valstybės saugomas
90	11084	Plungės žydų žudynių vieta ir kapai	Valstybės saugomas
91	11085	Kulių žydų žudynių vieta ir kapas	Valstybės saugomas
92	11089	Salantų žydų žudynių vieta ir kapas	Registrinis
93	11090	Poeto Vytauto Mačernio kapas	Paminklas
94	13155	Plungės kapinių pirma koplytėlė	Registrinis
95	13156	Plungės kapinių antra koplytėlė	Registrinis
96	13157	Mamių kaimo koplytėlė	Registrinis
97	13166	Getaučių kaimo pirmas koplytstulpis	Registrinis
98	13167	Getaučių kaimo koplytėlė	Registrinis
99	13171	Skurvydų kaimo koplytstulpis	Registrinis
100	13172	Uogučių kaimo koplytėlė	Registrinis
101	13174	Virkšų kaimo koplytėlė	Registrinis
102	13183	Koplytėlė	Registrinis
103	13185	Koplytstulpis	Registrinis
104	13187	Kulių kaimo stogastulpis	Registrinis
105	13188	Koplytėlė	Registrinis
106	13220	Gintališkės kaimo koplytėlė	Registrinis
107	13231	Dovainių kaimo pirmas koplytstulpis	Registrinis
108	13232	Dovainių kaimo antras koplytstulpis	Registrinis
109	13233	Dovainių kaimo antra koplytėlė	Registrinis
110	13234	Dovainių kaimo pirma koplytėlė	Registrinis
111	13241	Paežerės Rūdaičių kaimo antras koplytstulpis	Registrinis
112	13251	Paežerės Rūdaičių kaimo koplytstulpis	Registrinis
113	13266	Koplytstulpis su ornamentuotu kryželiu ir Marijos Maloningosios skulptūra	Registrinis
114	13276	Kadaičių kaimo koplytstulpis	Registrinis
115	13282	Vydeikių kaimo koplytėlė	Registrinis
116	13296	Degučių kaimo koplytėlė	Registrinis
117	13302	Pūčkorių kaimo pirma koplytėlė	Registrinis
118	13303	Pūčkorių kaimo antra koplytėlė	Registrinis
119	13307	Koplytėlė	Registrinis
120	13308	Koplytstulpis	Registrinis
121	13309	Koplytstulpis	Registrinis
122	13310	Koplytėlė	Registrinis
123	13312	Visvainių kaimo koplytstulpis	Registrinis
124	13315	Visvainių kaimo antroji koplytėlė	Registrinis
125	13316	Visvainių kaimo pirmoji koplytėlė	Registrinis
126	13317	Abokų kaimo koplytėlė	Registrinis
127	13319	Kapsūdžių kaimo koplytstulpis	Registrinis
128	13320	Koplytėlė	Registrinis
129	13321	Koplytstulpis	Registrinis
130	13322	Purvaičių kaimo koplytėlė	Registrinis
131	15091	Koplytstulpis	Registrinis
132	15092	Koplytstulpis	Registrinis
133	15093	Koplytstulpis	Registrinis
134	15095	Koplytstulpis	Registrinis
135	15096	Koplytstulpis	Registrinis
136	15097	Koplytstulpis	Registrinis
137	15098	Koplytstulpis	Registrinis
138	15101	Kumžaičių kaimo koplytstulpis	Registrinis
139	15102	Mažųjų Mostaičių kaimo koplytėlė	Registrinis
140	15103	Reiskių kaimo koplytstulpis	Registrinis
141	15104	Šiemulių kaimo koplytėlė	Registrinis
142	15105	Mardosų kaimo stogastulpis	Registrinis
143	15116	Dargaičių kaimo koplytstulpis	Registrinis
144	15121	Rotinėnų kaimo koplytėlė	Registrinis
145	15123	Paežerės Rūdaičių kaimo koplytėlė	Registrinis
146	15721	Stanelių kaimo koplytėlė	Registrinis
147	15722	Vaištarų kaimo koplytėlė	Registrinis
148	15727	Knygnešio Vincento Juškos paminklas	Registrinis
149	16046	Šv. evangelisto Morkaus bažnyčia	Valstybės saugomas
150	16187	Babrungėnų kapinynas III, vad. Milžinkapiu	Registrinis
151	16188	Pakerų kapinynas	Registrinis
152	16189	Šateikių kapinynas	Valstybės saugomas
153	16190	Pūčkorių kapinynas	Registrinis
154	16208	Platelių dvarvietė, vad. Dvaro kalva, Šventorkalniu	Paminklas
155	16284	Vieštovėnų piliakalnis	Paminklas
156	16307	Alsėdžių piliakalnis, vad. Žvėrinyčia	Valstybės saugomas
157	16308	Babrungėnų kapinynas II	Registrinis
158	16310	Gegrėnų kapinynas II	Paminklas
159	16311	Jazdauskiškių, Girkantės, Užmedžių kapinynas, vad. Karalienės, Šermukšnių kalnu	Paminklas
160	16602	Poeto Vytauto Mačernio sodybos vieta	Valstybės saugomas
161	16745	Tautodailininko Stanislovo Riaubos kapas	Valstybės saugomas
162	16746	Knygnešio Vincento Juškos kapas	Valstybės saugomas
163	17016	Namas	Valstybės saugomas
164	17070	Alsėdžių miestelio istorinė dalis	Registrinis
165	17119	Žemaičių Kalvarija	Registrinis
166	17180	Gegrėnų piliakalnis	Paminklas
167	17181	Gegrėnų kapinynas	Paminklas
168	20259	Koplytstulpis	Registrinis
169	20260	Koplytstulpis	Registrinis
170	20261	Koplytstulpis	Registrinis
171	20783	Plungės miesto ir apylinkių žydų žudynių vieta ir kapas	Valstybės saugomas
172	21076	1918 m. vasario 16-osios Nepriklausomybės akto signataro Stanislovo Narutavičiaus kapas	Paminklas
173	21124	Kalnas vad. Alkos, kitaip Aukos kalnu	Valstybės saugomas
174	21125	Kalnas vad. Čeraunikalniu	Valstybės saugomas
175	21126	Visvainių kalnas, vad. Alkos kalnu	Valstybės saugomas
176	21313	Truikių kaimo senosios kapinės	Valstybės saugomas
177	21323	Visvainių etnoarchitektūrinis kaimas	Registrinis
178	21324	Beržoro etnoarchitektūrinis kaimas	Valstybės saugomas
179	21709	Kulių Šv. vyskupo Stanislovo bažnyčios statinių komplekso Kulių Šv. vyskupo Stanislovo bažnyčia	Valstybės saugomas
180	21710	Kulių Šv. vyskupo Stanislovo bažnyčios statinių komplekso šventoriaus tvora su vartais	Valstybės saugomas
181	23134	1918 m. vasario 16-osios Lietuvos Nepriklausomybės Akto signataro Jono Smilgevičiaus gimtosios sodybos vieta	Paminklas
182	23967	Gandingos piliakalnis su papiliu ir gyvenviete	Paminklas
183	23969	Lekemės piliakalnis su gyvenviete	Paminklas
184	23971	Nausodžio, Varkalių piliakalnis su gyvenviete	Paminklas
185	23973	Šarnelės piliakalnis su gyvenviete	Paminklas
186	24011	Varkalių piliakalnis su gyvenviete	Paminklas
187	24492	Kulių Šv. vyskupo Stanislovo bažnyčios statinių kompleksas	Valstybės saugomas
188	24493	Kulių Šv. vyskupo Stanislovo bažnyčios statinių komplekso koplyčia	Valstybės saugomas
189	24798	Platelių dvaro sodybos kluonas	Valstybės saugomas
190	24799	Platelių dvaro sodybos rūsys	Valstybės saugomas
191	24800	Platelių dvaro sodybos svirnas	Valstybės saugomas
192	24801	Platelių dvaro sodybos arklidė	Valstybės saugomas
193	24802	Platelių dvaro sodybos oficina	Valstybės saugomas
194	24803	Platelių dvaro sodybos parkas	Valstybės saugomas
195	26954	Šv. Stanislovo bažnyčia	Valstybės saugomas
196	26955	Varpinė	Valstybės saugomas
197	26956	Koplyčia	Valstybės saugomas
198	26980	Geležinkelio tiltas	Valstybės saugomas
199	26981	Geležinkelio tiltas	Valstybės saugomas
200	27101	Platelių senovės tiltas	Valstybės saugomas
201	27404	Šateikių dvaro sodybos svirnas	Valstybės saugomas
202	27405	Šateikių dvaro sodybos oranžerija - sodininko namas	Valstybės saugomas
203	27406	Šateikių dvaro sodybos ledainės liekanos	Valstybės saugomas
204	27407	Šateikių dvaro sodybos namas	Valstybės saugomas
205	27408	Šateikių dvaro sodybos kluono liekanos	Valstybės saugomas
206	27409	Šateikių dvaro sodybos arklidė	Valstybės saugomas
207	27410	Šateikių dvaro sodybos alaus darykla	Valstybės saugomas
208	27411	Šateikių dvaro sodybos vandens malūnas	Valstybės saugomas
209	27412	Šateikių dvaro sodybos tvoros fragmentai	Valstybės saugomas
210	27413	Šateikių dvaro sodybos parkas	Valstybės saugomas
211	27518	Plungės žydų senųjų kapinių dalis	Valstybės saugomas
212	28059	Plungės Šv. Jono Krikštytojo bažnyčios pastatų kompleksas	Valstybės saugomas
213	28060	Šv. Jono Krikštytojo bažnyčia	Valstybės saugomas
214	28061	Žemaičių Kalvarijos sakralinių statinių ansamblio Švč. Mergelės Marijos Apsilankymo mažoji bazilika	Paminklas
215	28062	Žemaičių Kalvarijos sakralinių statinių ansamblio Šventoriaus tvora ir vartai	Paminklas
216	28063	Žemaičių Kalvarijos sakralinių statinių ansamblio dominikonų vienuolyno namas	Paminklas
217	28064	Žemaičių Kalvarijos sakralinių statinių ansamblio koplytstulpis	Paminklas
218	28065	Žemaičių Kalvarijos sakralinių statinių ansamblio Kryžiaus kelio I stoties koplyčia	Paminklas
219	28066	Žemaičių Kalvarijos sakralinių statinių ansamblio Kryžiaus kelio II stoties koplyčia	Paminklas
220	28067	Žemaičių Kalvarijos sakralinių statinių ansamblio Kryžiaus kelio III stoties koplyčia	Paminklas
221	28068	Žemaičių Kalvarijos sakralinių statinių ansamblio Kryžiaus kelio IV stoties koplyčia	Paminklas
222	28069	Žemaičių Kalvarijos sakralinių statinių ansamblio Kryžiaus kelio V stoties koplyčia	Paminklas
223	28070	Žemaičių Kalvarijos sakralinių statinių ansamblio Kryžiaus kelio VI stoties koplyčia	Paminklas
224	28071	Žemaičių Kalvarijos sakralinių statinių ansamblio Kryžiaus kelio VII ir VIII stočių koplyčia	Paminklas
225	28072	Žemaičių Kalvarijos sakralinių statinių ansamblio Kryžiaus kelio IX stoties koplyčia	Paminklas
226	28073	Žemaičių Kalvarijos sakralinių statinių ansamblio Kryžiaus kelio X stoties koplyčia	Paminklas
227	28074	Žemaičių Kalvarijos sakralinių statinių ansamblio Kryžiaus kelio XI stoties koplyčia	Paminklas
228	28075	Žemaičių Kalvarijos sakralinių statinių ansamblio Kryžiaus kelio XII stoties koplyčia	Paminklas
229	28076	Žemaičių Kalvarijos sakralinių statinių ansamblio Kryžiaus kelio XIII stoties koplyčia	Paminklas
230	28077	Žemaičių Kalvarijos sakralinių statinių ansamblio Kryžiaus kelio XIV stoties koplyčia	Paminklas
231	28078	Žemaičių Kalvarijos sakralinių statinių ansamblio Kryžiaus kelio XV stoties koplyčia	Paminklas
232	28079	Žemaičių Kalvarijos sakralinių statinių ansamblio Kryžiaus kelio XVI stoties koplyčia	Paminklas
233	28080	Žemaičių Kalvarijos sakralinių statinių ansamblio Kryžiaus kelio XVII stoties koplyčia	Paminklas
234	28081	Žemaičių Kalvarijos sakralinių statinių ansamblio Kryžiaus kelio XVIII stoties koplyčia	Paminklas
235	28082	Žemaičių Kalvarijos sakralinių statinių ansamblio Kryžiaus kelio XIX stoties koplyčia	Paminklas
236	28083	Žemaičių Kalvarijos sakralinių statinių ansamblio Kryžiaus kelio XX stoties koplyčia	Paminklas
237	28084	Švč. M. Marijos Nekalto Prasidėjimo bažnyčia	Paminklas
238	28085	Varpinė	Paminklas
239	28086	Koplyčia	Paminklas
240	28087	Šventoriaus tvora su vartais	Paminklas
241	28088	Šateikių Šv. evangelisto Morkaus bažnyčios statinių kompleksas	Valstybės saugomas
242	28089	Šventoriaus tvora su vartais	Valstybės saugomas
243	28243	Medsėdžių etnoarchitektūrinės sodybos namas	Valstybės saugomas
244	28244	Medsėdžių etnoarchitektūrinės sodybos svirnas	Valstybės saugomas
245	28247	Mažųjų Mostaičių etnoarchitektūrinė sodyba	Valstybės saugomas
246	28248	Mažųjų Mostaičių etnoarchitektūrinės sodybos namas	Valstybės saugomas
247	28249	Mažųjų Mostaičių etnoarchitektūrinės sodybos tvartas su daržine	Valstybės saugomas
248	28290	Pastatų kompleksas	Pradėta valstybės saugomo statuso panaikinimo procedūra
249	28291	Kulių Šv. vyskupo Stanislovo bažnyčios statinių komplekso šiaurės pastatas	Valstybės saugomas
250	30343	Babrungo dvarvietė	Valstybės saugomas
251	30344	Plungės kapinynas	Valstybės saugomas
252	30345	Žemaičių Kalvarijos kapinynas II	Valstybės saugomas
253	30346	Žemaičių Kalvarijos vienuolyno vieta	Valstybės saugomas
254	31106	Grumblių kapinynas	Registrinis
255	31754	Eivydų kalnas, vad. Alkos kalnu	Registrinis
256	31853	Dovainių kalnas, vad. Gaidpile	Registrinis
257	32390	Pakerų senosios kapinės	Registrinis
258	33107	Pastatas	Registrinis
259	33526	Plungės žydų žudynių vieta ir kapas	Registrinis
260	33528	Alsėdžių žydų žudynių vieta ir kapas	Registrinis
261	33577	Platelių žydų žudynių vieta ir kapai	Registrinis
262	33598	Žernių piliakalnis	Registrinis
263	33599	Rotinėnų piliakalnis, vad. Pilale, Juodkalniu	Registrinis
264	33724	Glaudžių kapinynas	Registrinis
265	34585	Gandingos senovės gyvenvietė	Registrinis
266	34590	Gelindėnų piliakalnis su gyvenviete	Registrinis
267	36124	Gandingos piliakalnis II, vad. Ožkupiu	Registrinis
268	36491	Jogaudų, Lankos lauko kapinynas	Registrinis
269	36699	Gintališkės Šv. evangelisto Mato bažnyčios ir dvaro pastatų kompleksas	Registrinis
270	37193	Gandingos dvarvietė	Registrinis
271	37973	Platelių žydų žudynių vieta ir kapas	Registrinis
272	38478	Knygnešės, daraktorės Magdalenos Bankaitės (Bonkutės) kapas	Registrinis
273	38525	Lietuvos nepriklausomos valstybės atstatymo akto signataro Bronislovo Lubio kapas	Registrinis
274	39366	Medsėdžių piliakalnis su priešpiliu	Registrinis
275	39492	Plungės Švč. Mergelės Marijos Maloningosios koplytėlė	Registrinis
276	40469	Lietuvos partizanų užkasimo vieta ir kapai	Registrinis
277	42414	Gegrėnų pilkapynas	Registrinis
278	42949	Abokų piliakalnis, vad. Pilale	Registrinis
279	43427	Medsėdžių kaimo senosios kapinės, vad. Pikelio kapais	Registrinis
280	44572	Paburgės kaimo senųjų kapinių ir Lietuvos partizano Edvardo Balsio-Maršalo kapo kompleksas	Registrinis
281	44739	Lietuvos partizanų Antano Dvariono-Dėdės ir Juozo Karbonskio-Paparčio kapai	Registrinis

LANKYTINŲ VIETŲ SĄRAŠAS

(patvirtintas Plungės rajono savivaldybės tarybos sprendimu 2018-11-29 d. Nr.T1-239)

Nr.	Pavadinimas	Seniūnija
1	Plungės dvaro sodyba	Plungės miesto sen.
2	Šv. Jono Krikštytojo bažnyčia	Plungės miesto sen.
3	Plungės senosios kapinės. Visų Šventųjų koplyčia	Plungės miesto sen.
4	Lurdas su Šv. Mergelės Marijos skulptūra	Plungės miesto sen.
5	Plungės Šv. Florijono paminklas	Plungės miesto sen.
6	Plungės žydų senųjų kapinių dalis	Plungės miesto sen.
7	Lietuvos Nepriklausomybės dešimtmečio paminklas	Plungės miesto sen.
8	Senoji klebonija, kurioje gyveno Mikalojus Konstantinas Čiurlionis	Plungės miesto sen.
9	Lietuvos nepriklausomos valstybės atstatymo akto signataro Bronislovo Lubio kapas	Plungės miesto sen.
10	Alsėdžių Švč. M. Marijos Nekalto Prasidėjimo bažnyčios statinių kompleksas	Alsėdžių sen.
11	1918 m. vasario 16-osios Nepriklausomybės akto signataro Stanislovo Narutavičiaus kapas	Alsėdžių sen.
12	Alsėdžių piliakalnis, vad. Žvėrinyčia	Alsėdžių sen.
13	R. Laimos tautodailės ekspozicija	Alsėdžių sen.
14	Vandens malūnas. L. Černiausko meno galerija	Babrungo sen.
15	Kulių Šv. vyskupo Stanislovo bažnyčios statinių kompleksas	Kulių sen.
16	Knygnešių Juozo ir Ievos Grušių kapas. Kulių mst. kapinės	Kulių sen.
17	Nepriklausomybės paminklas	Kulių sen.
18	Kulių bažnyčios klebonija. Kulių krašto ekspozicija	Kulių sen.
19	Gandingos archeologinis kompleksas	Nausodžio sen.
20	Gandingos archeologinio komplekso Varkalių piliakalniai	Nausodžio sen.
21	1861-1862 m. Telšių apskrities valstiečių pasipriešinimo vado Antano Vaišvilos paminklas	Nausodžio sen.
22	Kaušėnų holokausto aukų memorialas.	Nausodžio sen.
23	Mingėlos ąžuolas	Nausodžio sen.
24	Jogaudų apžvalgos bokštas	Paukštakių sen.
25	Platelių dvaro sodyba	Platelių sen.
26	Platelių dvarvietė, vad. Dvaro kalva, Šventorkalniu	Platelių sen.
27	Platelių Šv. apaštalų Petro ir Pauliaus bažnyčios statinių kompleksas	Platelių sen.
28	Beržoro Šv. vyskupo Stanislovo bažnyčios statinių kompleksas	Platelių sen.
29	Beržoro Kristaus kelio koplytėlės	Platelių sen.
30	Beržoro etnoarchitektūrinis kaimas	Platelių sen.
31	Beržoro k. senosios kapinės. Tautodailininko Stanislovo Riaubos kapas	Platelių sen.
32	Gintališkės Šv. evangelisto Mato bažnyčios ir dvaro pastatų kompleksas	Platelių sen.
33	Kalnas vad. Alkos kalnu	Platelių sen.
34	Užpelkių piliakalnis, vad. Pilale	Platelių sen.
35	Šaltojo karo ekspozicija	Platelių sen.
36	Tautodailininko Kazio Striaupos klėtelė	Platelių sen.
37	V. Jaugėlos tautodailės ekspozicija	Platelių sen.
38	Siberijos apžvalgos bokštas	Platelių sen.
39	Platelių ežero apžvalgos aikštelė	Platelių sen.
40	Litvakų atminimo sodas	Platelių sen.
41	Šeirės pažintinis takas	Platelių sen.
42	Plokštinės pažintinis takas	Platelių sen.
43	Stalgėnų Šv. apaštalų Petro ir Pauliaus bažnyčia	Stalgėnų sen.
44	Stalgėnų piliakalnis	Stalgėnų sen.
45	Šateikių dvaro sodyba	Šateikių sen.
46	Šv. evangelisto Morkaus bažnyčia	Šateikių sen.
47	Rašytojos Žemaitės memorialinė ekspozicija	Šateikių sen.
48	Pakutuvėnų Šv. Antano Paduviečio bažnyčia	Šateikių sen.
49	Reginos ir Justino Jonušų tautodailės – etnografijos muziejus	Šateikių sen.
50	Bukantės koplyčia	Šateikių sen.
51	Tautodailininko Stanislovo Riaubos gimtinė	Šateikių sen.
52	Žemaičių Kalvarijos sakralinių statinių ansamblio Švč. Mergelės Marijos Apsilankymo mažoji bazilika	Žemaičių Kalvarijos sen.
53	Kryžiaus kelio Žemaičių Kalvarijos sakralinių statinių ansamblis	Žemaičių Kalvarijos sen.
54	Žemaičių Kalvarijos senosios kapinės. Knygnešio Vincento Juškos, tautodailininko Konstantino Bružo ir Sondeckų šeimos kapai	Žemaičių Kalvarijos sen.
55	Žemaičių Kalvarijos kapinynas, vad. Žvizdro kalnu. Paminklas vyskupui M. Valančiui, gaisrinės bokštas.	Žemaičių Kalvarijos sen.
56	Gegrėnų kapinynas	Žemaičių Kalvarijos sen.
56	Gegrėnų piliakalniai, Gegrėnų kapinynas	Žemaičių Kalvarijos sen.
57	Gegrėnų Jėzaus Nazaretiečio bažnyčia	Žemaičių Kalvarijos sen.
58	Pūčkorių piliakalnis, vad. Pile	Žemaičių Kalvarijos sen.
59	Energetinių labirintų ir geometrinių figūrų parkas	Žemaičių Kalvarijos sen.
60	Sorų koplyčia	Žemaičių Kalvarijos sen.
61	Gardų ozas	Žemaičių Kalvarijos sen.
62	Vilkų alkakalnis	Žemaičių Kalvarijos sen.
63	Poeto Vytauto Mačernio ekspozicija	Žemaičių Kalvarijos sen.
64	Žemaičių Kalvarijos piliakalnis, vad. Šv. Jono kalnu	Žemaičių Kalvarijos sen.
65	Atminties koplyčia. Pirmosios bažnyčios vieta	Žemaičių Kalvarijos sen.
66	Paminklas vyskupui M.Valančiui	Žemaičių Kalvarijos sen.
67	Šarnelės piliakalnis su gyvenviete	Žemaičių Kalvarijos sen.
68	Jazdauskiškių piliakalnis, vad. Pilale	Žemaičių Kalvarijos sen.
69	Paplatelės pažintinis takas	Žemaičių Kalvarijos sen.
70	Rašytojos, pedagogės, lietuvių tautinio sąjūdžio veikėjos Marijos Pečkauskaitės-Šatrijos Raganos gimtosios sodybos vieta	Žlibinų sen.
71	Akmuo, vad. Dievo stalu	Žlibinų sen.
72	Kantaučių Švč. Mergelės Marijos Nekaltojo Prasidėjimo bažnyčia	Žlibinų sen.
73	Žlibinų Švč. Mergelės Marijos Krikščionių Pagalbos bažnyčia	Žlibinų sen.
74	Profesoriaus Igno Končiaus gimtinė	Žlibinų sen.

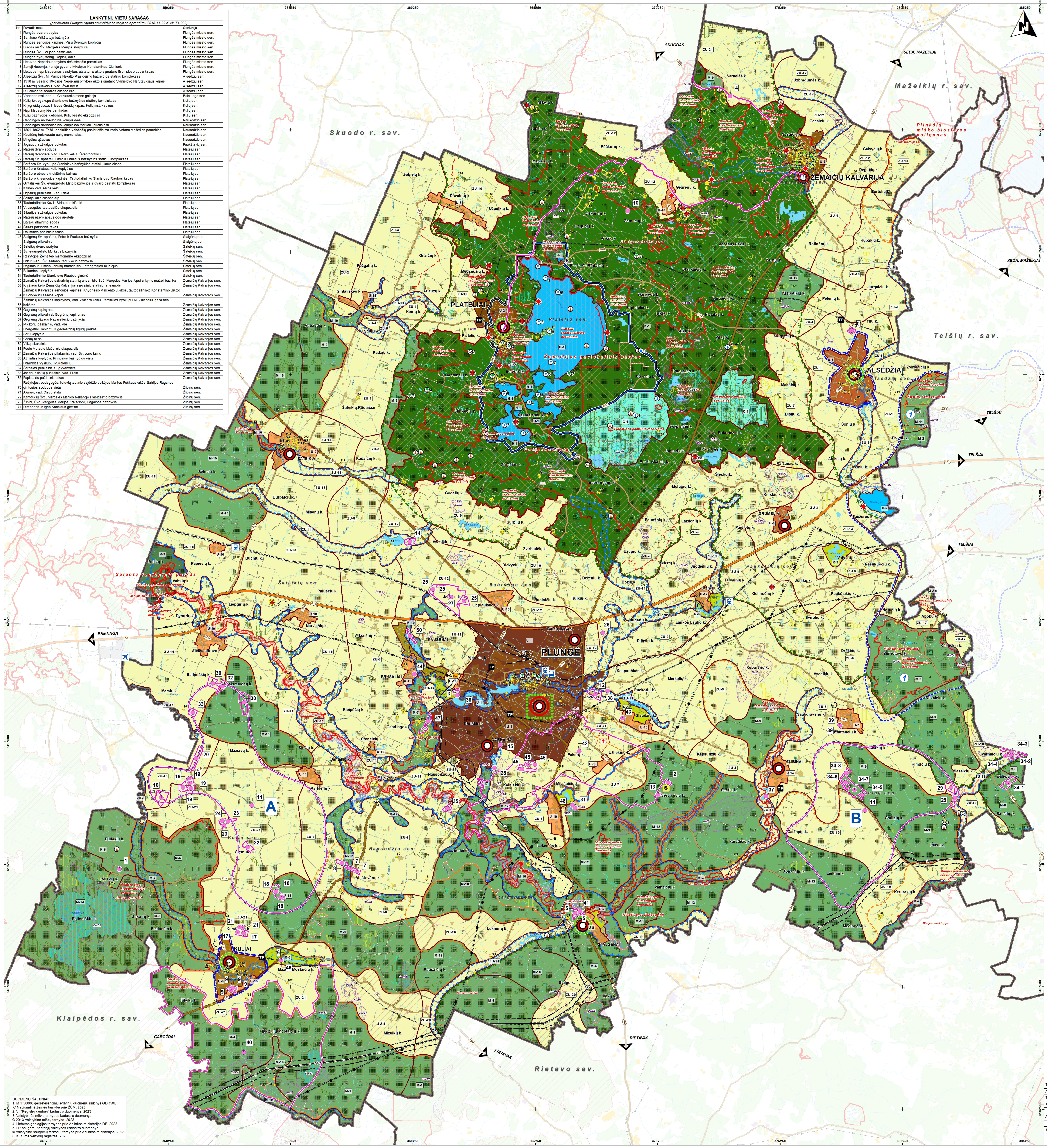

DUOMENŲ ŠALTINIAI:
1. M 1:50000 georeferencinių erdvinių duomenų rinkinys GDR50LT © Nacionalinė žemės tarnyba prie ŽŪM, 2023
2. VĮ "Registrų centras" kadastro duomenys, 2023
3. Valstybinės miškų tarnybos kadastro duomenys © 2013 Valstybinė miškų tarnyba, 2023
4. Lietuvos geologijos tarnybos prie Aplinkos ministerijos DB, 2023
5. LR saugomų teritorijų valstybės kadastro duomenys © Valstybinė saugomų teritorijų tarnyba prie Aplinkos ministerijos, 2023
6. Kultūros vertybių registras, 2023

SUTARTINIAI ŽYMĖJIMAI

Ribos
- Rajono savivaldybės riba
- Seniūnijos riba
- Miesto administracinė riba
- Miestelio administracinė riba
- Gyvenamosios vietovės riba
- Kurortinės teritorijos riba
- Ūkinių gyvūnų laikymo pastatų apsaugos zonos
- Komunalinio objekto sanitarinė apsaugos zona
- Teritorijų, kurioms turi būti rengiamas kompleksinis vietovės lygmens teritorijų planavimo dokumentas, ribos

Susisiekimo infrastruktūra
- A11 Magistralinės reikšmės kelias ir jo numeris
- 164 Krašto kelias ir jo numeris
- 3202 Rajoninis kelias ir jo numeris
- Kiti keliai ir gatvės
- Geležinkelis
- Kelio, geležinkelio AZ

Gyvenamosios vietovės
- Savivaldybės centras
- Vietinis centras
- Savivaldybės rekreacinis aptarnavimo centras
- Vietinis rekreacinis aptarnavimo centras

FUNKCINĖS ZONOS
- Funkcinės zonos riba
- ZU Funkcinės zonos indeksas

TERITORIJŲ NAUDOJIMO FUNKCINĖ STRUKTŪRA

Neurbanizuotos ir neurbanizuojamų teritorijų funkcinės zonos
- MI Miškų ir miškingų teritorijų zona
- ZU Žemės ūkio teritorijų zona
- C Konservacinės teritorijos zona
- H Vandenų zona

Urbanizuotos ir numatomos urbanizuoti teritorijų funkcinės zonos
- U-1 Plungės miesto (a kategorijos savivaldybės centro) zona
- U-2 Platelių miestelio (palaikomojo tipo vietinio centro ir kurortinės teritorijos centro) zona
- U-3 Žemaičių Kalvarijos miestelio (palaikomojo tipo vietinio centro saugomose teritorijose) zona
- U-4 Kulių miesto (pirmo prioriteto vietinio centro) zona
- U-5 Alsėdžių miestelio (antro prioriteto vietinio centro) zona
- U-6 Gyvenamųjų vietovių (seniūnijų centrų) zona
- U-7÷U-15 Gyvenamųjų vietovių (vietinių centrų) zona
- U-SB Sodininkų bendrijų zona
- U-R Rekreacinių teritorijų zona

Kitos zonos
- K-1 Žemaitijos nacionalinio parko zona
- K-2 Salantų regioninio parko zona

Saugomos teritorijos
- Kompleksinių saugomų teritorijų riba ir pavadinimas brėžinyje
- Kitų saugomų teritorijų riba ir pavadinimas brėžinyje
- Buferinės apsaugos zonos riba
- *NATURA 2000 teritorijos*
- Buveinių apsaugai svarbi teritorija ir pavadinimas brėžinyje
- Paukščių apsaugai svarbi teritorija ir pavadinimas brėžinyje

Rekomenduojami rekreaciniai parkai *(pagal LR Nacionalinį kraštovaizdžio tvarkymo planą)*
- 1 Rekreacinis parkas (Germanto–Vilkaičių) ir numeris brėžinyje

Saugomi gamtos objektai
- Botaninis gamtos paveldo objektas ir jo ekplikacijos numeris brėžinyje
  1. Mingėlos ąžuolas
  2. Perkūno ąžuolas
  3. Platelių liepa
  4. Stirbaičių ąžuolas
  5. Birškaus bukas
  6. Eglė Boba
  7. Plokščių miško eglė
  8. Ąžuolai Dvyniai
  9. Laikrodinės ąžuolas
  10. Raganos uosis
  11. Platelių vinkšna
  12. Mykolo Oginskio liepa
  13. Plungės dvaro parko aukštasis ąžuolas
- Geologinis gamtos paveldo objektas ir jo ekplikacijos numeris brėžinyje
  1. Akmuo Dievo stalas
  2. Ubagų kalno akmuo
  3. Akmuo Galąstuvas
  4. Dyburių atodanga
- Geomofologinis gamtos paveldo objektas ir jo ekplikacijos numeris brėžinyje
  1. Prarajos duobė
- Hidrogeologinis gamtos paveldo objektas ir jo ekplikacijos numeris brėžinyje
  1. Knygnešių šaltinis
  2. Koiskalnio šaltinis
  3. Pilelio šaltinis
  4. Plokščių šaltinis
- Hidrografinis gamtos paveldo objektas ir jo ekplikacijos numeris brėžinyje
  1. Šončelio sala
  2. Pliksalė
  3. Ubagsalė
  4. Auksalės pusiasalis
  5. Kreiviškių pusiasalis
  6. Platelių ežero salos: Briedsalė, Veršio, Pilies
  7. Ilgio ežero salos (2)
  8. Gaidsalė
  9. Beržoro ežero sala

Nekilnojamo kultūros paveldo objektai ir teritorijos
- 1 Nekilnojamo kultūros paveldo objektas ir jo eksplikacijos numeris brėžinyje
- Nekilnojamo kultūros paveldo objektų ir vietovių teritorija
- Nekilnojamo kultūros paveldo objektų ir vietovių apsaugos zona

Miškai *(Valstybinės miškų tarnyba prie Aplinkos ministerijos DB)*
- Miškai

Kitos teritorijos
- Esamos užstatytos (urbanizuotos) teritorijos
- Ežerai, tvenkiniai
- Pelkės
- Kapinės
- Planuojamos kapinės

Žemės gelmių išteklių telkiniai *(Lietuvos geologijos tarnybos prie Aplinkos ministerijos DB)*
- Du/Pž Naudingųjų iškasenų teritorija

Du/Pž - Naudingųjų iškasenų rūšis/Geologinis ištirtumas

Du - Durpės	Dž - detaliai išžvalgyti ištekliai
Mo - Molis	Pž - parengtiniai išžvalgyti ištekliai
Na - Nafta	P - prognoziniai ištekliai
S - Smėlis	
SŽ - Smėlis, žvyras	
Ž - Žvyras	

Sniego tirpsmo ir liūčių potvynių teritorija *(patvirtinta LR aplinkos ministro 2014-08-06 įsakymu Nr.D1-655)*
- Sniego tirpsmo ir liūčių potvynių teritorija (1 %)
- Sniego tirpsmo ir liūčių potvynių teritorija (10 %)

Europos Bendrijos svarbos natūralios buveinės *(Gamtos tyrimų centro Botanikos institutas)*
- Vandenų buveinės
- Pievų buveinės
- Pelkių buveinės
- Miškų buveinės

Gamtinis karkasas
- Nacionalinės svarbos geoekologinės takoskyros
- Regioninės svarbos geosistemų vidinio stabilizavimo arealai
- Vietinės svarbos geosistemų vidinio stabilizavimo arealai
- Regioninės svarbos migraciniai koridoriai
- Vietinės svarbos migraciniai koridoriai

INŽINERINĖ INFRASTRUKTŪRA

Elektros tiekimo infrastruktūra
- TP Esama transformatorių pastotė 110/35 kV
- Esama elektros perdavimo 330 kV oro linija
- Esama elektros perdavimo 110 kV oro linija
- Esama elektros skirstomųjų tinklų 35 kV oro linija
- Elektros oro linijų apsaugos zonos ribos

Dujų perdavimo infrastruktūra
- DSS Esama dujų skirstymo stotis
- I vietovės klasės magistralinis dujotiekis
- Magistralinio dujotiekio apsaugos zona (po 25 m į abi puses nuo vamzdyno ašies ir aplink teritoriją, kuriose yra magistralinio dujotiekio įrenginiai ar statiniai aptvėrimą)
- Magistralinio dujotiekio pirmos vietovės klasės teritorija (po 200 m į abi puses nuo vamzdyno ašies)

Atliekų tvarkymo infrastruktūra
- S Telšių regiono nepavojingų atliekų sąvartynas
- Perspektyvinė sąvartyno sekcija
- Sąvartyno sanitarinė apsaugos zona

Atsinaujinančių išteklių infrastruktūra
- Planuojamas saulės šviesos elektrinių parkas
- A Planuojami vėjo ir hibridinių elektrinių vystymo arealai

Kiti žymėjimai
- Geotopai
- Vertingiausių šalies kraštovaizdžio panoramų apžvalgos taškai *(Duomenų šaltinis: LR AM, 2022 m.)*
- Autobusų stotis
- Geležinkelio stotis
- Kartenos aerodromas
- Aerodromo apsaugos zona

Visuomenės pasiūlymai
- 1 Prašymo vieta ir numeris

KVAL. PATV. DOK. NR.		atamis Žirmūnų g. 139, Vilnius Tel. (8-5) 2728334			PLUNGĖS RAJONO SAVIVALDYBĖS TERITORIJOS BENDROJO PLANO KEITIMAS
TPV0081	TER.PL.PAD. VADOVĖ	E. Grablevskienė		2023-11	PLANAVIMO PROCESO STADIJA, BRĖŽINIO PAVADINIMAS
ATP1682	PV	A. Kažienė		2023-11	PLANO PAVADINIMAS
TPV0034	PDV	Ž. Grabauskas		2023-11	SPRENDINIŲ KONKRETIZAVIMAS VISUOMENĖS PASIŪLYMŲ BRĖŽINYS
TPV0080	PDV	N. Kučinskienė		2023-11	
	PDV	D. Bagdonaitė		2023-11	
A 669	PDV	A. Gučas		2023-11	M 1:50 000

KALBOS TRUMP.	PLANAVIMO ORGANIZATORIUS	SUTARTIES NR. AT-22T-1935	LAPAS	LAPŲ
LT	PLUNGĖS RAJONO SAVIVALDYBĖS ADMINISTRACIJOS DIREKTORIUS	TPD Nr. K-RJ-68-22-16	1	1